

◆ 管内消防団 ◆



第54回宮城県消防操法大会

令和6年6月2日 於：宮城県消防学校

石巻市消防団 ポンプ車操法（優勝）、小型ポンプ操法（優勝）

1 管内消防団組織

(令和6. 4. 1)

宮城県消防協会石巻地区支部

支部長 佐藤 孝義 (女川町消防団長)

副支部長 後藤 嘉則 (石巻市消防団長)

副支部長 安倍 信 (東松島市消防団長)

(団員数：実員)

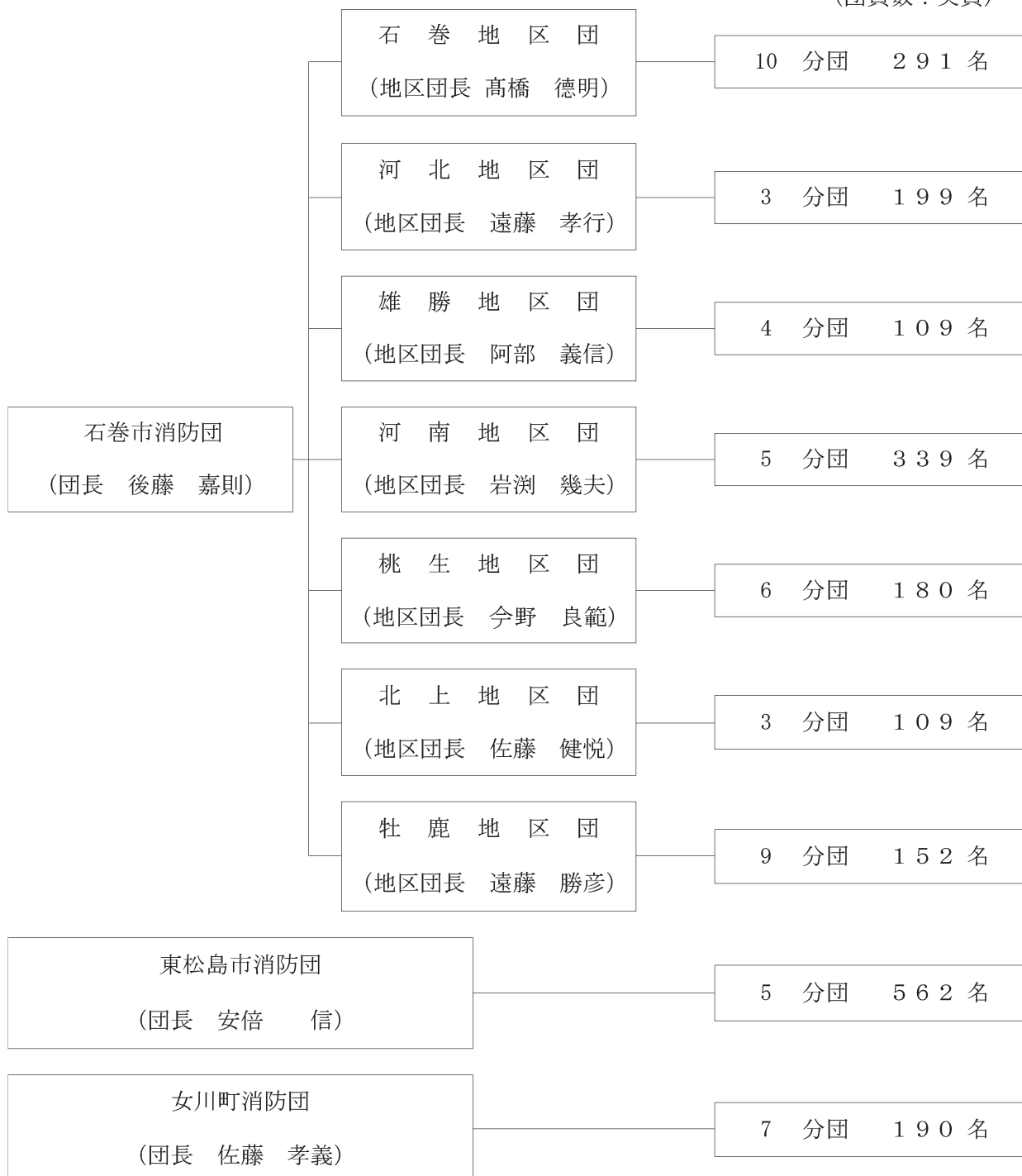

2 階級別人員

(令和6.4.1)

| 階級別 消防団別 | 分 団 数 | 団 長 | 副団長 | | 分 団 長 | 副 分 団 長 | 部 長 | 班 長 | 副 班 長 | 団 員 | 合 計 (実 員) | 備 考 |
|-------------|-------------|--------|----------|-----------|-------------|------------------|------------|------------|-------------|---------------|----------------------------|--------|
| | | | 地区 団長 | 地区 副団長 | | | | | | | | |
| | | | | | | | | | | | | |
| 石巻市消防団 | | | | | | | | | | | | |
| 石巻地区団 | 10 | | 1 | 2 | 10 | 10 | 24 (2) | 85 (1) | | 159 (9) | 291 (12) | |
| 河北地区団 | 3 | | 1 | 2 | 3 | 3 | 11 | 24 | | 155 | 199 | |
| 雄勝地区団 | 4 | | 1 | 1 | 4 | 5 | 1 | 14 | | 83 | 109 | |
| 河南地区団 | 5 | | 1 | 3 | 7 | 1 | 22 | 52 | | 253 | 339 | |
| 桃生地区団 | 6 | | 1 | 2 | 6 | 6 | 14 | 28 | | 123 | 180 | |
| 北上地区団 | 3 | | 1 | 2 | 3 | 2 | 3 | 11 | | 87 | 109 | |
| 牡鹿地区団 | 9 | | 1 | 2 | 8 | 8 | 1 (2) | 38 (2) | | 94 (9) | 152 (11) | |
| 東松島市消防団 | 5 | 1 | 3 | | 5 | 8 | 27 | 83 | | 435 (1) | 562 (1) | |
| 女川町消防団 | 7 | 1 | 2 | | 7 | 7 | 19 | 22 | 23 | 109 (6) | 190 (6) | |
| 合 計 | 52 | 3 | 26 | | 53 | 50 | 122 (2) | 357 (3) | 23 | 1,505 (25) | 2,139 (30) | |

※機能別団員含む

※()は女性団員

3 消防団員勤続状況

(令和6.4.1)

| 勤続年数 消防団別 | 計 | 内 訳 | | | | | | | | 備 考 | | |
|--------------|---------------|------------|---------------|----------------|----------------|----------------|----------------|------------|--|--------|--|--|
| | | 5年未満 | 5年以上 10年未満 | 10年以上 15年未満 | 15年以上 20年未満 | 20年以上 25年未満 | 25年以上 30年未満 | 30年以上 | | | | |
| | | | | | | | | | | | | |
| 石巻市消防団 | | | | | | | | | | | | |
| 石巻地区団 | 291 (12) | 38 (4) | 44 (1) | 36 (1) | 41 | 41 (1) | 25 | 66 (5) | | | | |
| 河北地区団 | 199 | 22 | 48 | 43 | 47 | 25 | 10 | 4 | | | | |
| 雄勝地区団 | 109 | 20 | 26 | 11 | 7 | 11 | 12 | 22 | | | | |
| 河南地区団 | 339 | 35 | 65 | 53 | 71 | 36 | 45 | 34 | | | | |
| 桃生地区団 | 180 | 22 | 49 | 54 | 32 | 17 | 4 | 2 | | | | |
| 北上地区団 | 109 | 11 | 23 | 16 | 20 | 17 | 13 | 9 | | | | |
| 牡鹿地区団 | 152 (11) | 14 (1) | 29 (2) | 14 (2) | 25 | 29 (1) | 20 (2) | 21 (3) | | | | |
| 東松島市消防団 | 562 (1) | 67 (1) | 110 | 95 | 114 | 49 | 45 | 82 | | | | |
| 女川町消防団 | 190 (6) | 49 (3) | 44 (3) | 20 | 20 | 20 | 14 | 23 | | | | |
| 合 計 | 2,139 (30) | 285 (9) | 438 (6) | 342 (3) | 377 | 245 (2) | 188 (2) | 264 (8) | | | | |

※機能別団員含む

※()は女性団員

4 機械器具装備状況

(令和6.4.1)

| 区分 市町別 | 消防団本部所在地 | 分 団 数 | 定 員 | 実 員 | 機 械 器 具 装 備 数 | | | | 備 考 |
|----------------------------|------------------------------|-------------|--------|---------------|------------------|-------------|-------------|------------------|-------------------------|
| | | | | | ポ ン 動 車 | 自 動 力 | 積 載 車 | ポ ン 槽 付 | |
| 石 巻 市 消 防 団 | 石巻市穀町14番1号 石巻市役所内 | | | 8 | 1 | | | | 広報車1 資機材車1 |
| | 石巻市穀町14番1号 石巻市役所内 | 10 | | 291 (12) | 15 | | 37 | | 広報車1 |
| | 石巻市相野谷字旧会所前12-1 河北総合支所内 | 3 | | 199 | | 7 | 22 | | |
| | 石巻市雄勝町雄勝字下雄勝12-42 雄勝総合支所内 | 4 | | 109 | | | 14 | | |
| | 石巻市前谷地字黒沢前7 河南総合支所内 | 5 | 1,851 | 339 | 3 | 1 | 27 | | |
| | 石巻市桃生町中津山字江下10 桃生総合支所内 | 6 | | 180 | 2 | | 12 | | 広報車1 |
| | 石巻市北上町十三浜字小田93-4 北上総合支所内 | 3 | | 109 | | | 13 | | |
| | 石巻市鮎川浜鬼形山1-13 牡鹿総合支所内 | 9 | | 152 (11) | 4 | 6 | 13 | 1 | 電源照明車1 |
| 東松島市消防団 | 東松島市矢本字上河戸36-1 東松島市役所内 | 5 | 630 | 562 (1) | 1 | 2 | 30 | | 広報車2 |
| 女川町消防団 | 女川町女川一丁目1番地1 女川町役場内 | 7 | 230 | 190 (6) | 3 | 1 | 18 | | 広報車1 |
| 合 計 | | 52 | 2,711 | 2,139 (30) | 29 | 17 | 186 | 1 | 広報車6 資機材車1 電源照明車1 |

※機能別団員含む ※（ ）は女性団員

5 年報酬・出動手当支給状況

(令和6.4.1)

| 階級別 消防団別 | 団 長 | 副団長 | | 分 団 長 | 副 分 団 長 | 部 長 | 班 長 | 副 班 長 | 団 員 | 備 考 |
|------------------|------------------|------------------|-----------------|------------------|------------------|------------------|------------------|-----------------|------------------|--------------------------------------|
| | | 地区 団長 | 地区 副団長 | | | | | | | |
| 石 巻 市 消 防 団 | 120,000 | 92,400 | 69,600 | 51,600 | 45,600 | 40,800 | 38,400 | | 36,600 | 機械器具 点検整備 は1,000円 |
| | 1,000～ 8,000 | 1,000～ 8,000 | 1,000～ 8,000 | 1,000～ 8,000 | 1,000～ 8,000 | 1,000～ 8,000 | 1,000～ 8,000 | 1,000～ 8,000 | | |
| 東 松 島 市 消 防 団 | 215,000 | 122,000 | | 92,000 | 77,000 | 72,000 | 63,000 | | 45,000 | 4時間未満： 4,000円 4時間以上： 8,000円 |
| | 4,000又は 8,000 | 4,000又は 8,000 | | 4,000又は 8,000 | 4,000又は 8,000 | 4,000又は 8,000 | 4,000又は 8,000 | | 4,000又は 8,000 | |
| 女 川 町 消 防 団 | 207,000 | 124,200 | | 93,200 | 73,000 | 62,100 | 54,800 | | 36,500 | 4時間未満： 4,000円 4時間以上： 8,000円 |
| | 4,000又は 8,000 | 4,000又は 8,000 | | 4,000又は 8,000 | 4,000又は 8,000 | 4,000又は 8,000 | 4,000又は 8,000 | | 4,000又は 8,000 | |

- ・ 上段は年報酬額
- ・ 下段は出動手当額

6 消防ポンプ自動車等配備現勢図

